

# HIPERBEM



ajudando a cuidar o que você  
tem de mais precioso: **você!**



Entrar com Google



Entrar com Facebook

# Diário

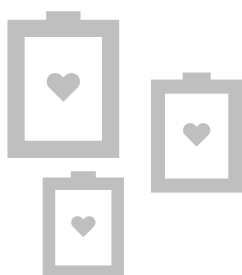

## Acompanhe seu dia-a-dia

Com o HiperBem, você consegue acompanhar seu humor, medicação e sintomas diariamente.

[Adicionar ao diário](#)



Ficha



Diário



Exames

# Diário



Raiva



Cansado



Chateado

Como você está se sentindo?

## Agosto

16

Pressão: 12/8 mmHg.

Sintomas: nenhum.

Medicamentos: nenhum.



15

Pressão: 21/15 mmHg.

Sintomas: dor no corpo, náusea.

Medicamentos: dipirona, insulina,  
diclofenaco, omeprazol.



14

Pressão: 12/8 mmHg.

Sintomas: dor no corpo, náusea.

Medicamentos: nevrálgia.



Ficha



Diário



Exames

# Como está seu humor hoje?



Raiva



Cansado



Chateado



Tanto faz



Contente



Feliz

Continuar

# Como está seu humor hoje?



Raiva



Cansado



Chateado



Tanto faz



Contente



Feliz

Continuar

9:41



 Voltar

Diário

Cancelar

# Pressão arterial

00/00 mmHg

---

Continuar

9:41



 Voltar

Diário

Cancelar

# Nível de stress

Baixo

---

Médio

---

Alto

---

Continuar

9:41



 Voltar

Diário

Cancelar

# Sintomas

Dor de cabeça

Cansaço

Falta de ar

Desânimo 

Náusea

Dor no peito

Outro...

---

Continuar



# Sintomas

Desânimo



Náusea

Dor no peito

Dolor sit amet



Lorem ipsum |

Q W E R T Y U I O P

A S D F G H J K L

↑ Z X C V B N M 

123



space

OK



## Medicamentos do dia

Ácido acetilsalicílico

Diclofenaco



Dipirona

Insulina



Lorem ipsum

Dolor sit amet

Outro...

---

Finalizar

9:41



[< Voltar](#)

16/08/2019

[Exportar](#)



**Feliz**

Horário: 18h30min

**Pressão:**

12/8 mmHg.

**Sintomas:**

Nenhum.

**Medicamentos:**

Nenhum.

[Editar](#)



## Indisposto

Horário: 12h42min

### Pressão:

21/15 mmHg.

### Sintomas:

Dor no corpo, náusea, lorem ipsum dolor sit amet, consectetur adipiscing elit, duis mollis nec mauris vel porta, suspendisse id tortor a arcu volutpat tempus, mauris tincidunt velit sit amet aliquam eleifend.

### Medicamentos:

Ácido acetilsalisílico, dipirona, diclofenaco, insulina, decongex, lorem, ipsum, dolor sit amet, consectetur adipiscing elit.

[Editar](#)

9:41



< Voltar

Diário

Cancelar

# Pressão arterial

## Tem certeza?

Todos os dados já inseridos serão perdidos.

Voltar

Sair

Continuar



# Exames

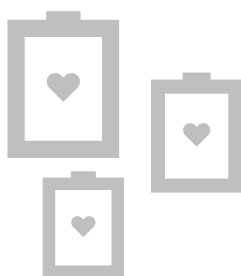

## Você no controle dos seus exames

Com o HiperBem, você consegue centralizar os resultados dos seus exames médicos, poupando tempo e dinheiro! 😁

[Adicionar exames](#)



Ficha



Diário



Exames



# Exames

🔍 Pesquisar



## Dr. Carlos

16/08/2019

Exame de sangue, cardiograma, hemograma, mais...

FORM DEMONSTRAÇÃO		Cargo/Classif. Prof. (OBRIGATORIO)	Protocolo: 51
RUI BARBOSA (R)	Sexo: M	Data: 24/07/2018	Clínica: PARTICULAR
Albert Sabão	Idade: 78 anos	Data: 24/07/2018	Clínica: PARTICULAR
Laboratório			
LABORATORIO RIO BRANCO	Endereço: Rua Nogueira Galvão, 2909 - Estação Experimental - Fone (68) 3227-2300 - Rio Branco - Acre	Telefone: (68) 3227-2300	Data: 24/07/2018 13:18
Exames			
HEMOGRAMA COM PLACAS E PLASMA (HPC) (C) (R)	Resultado: 2800000	Unidade: /mm3	Nota: Não
HEMOGRAMA COM PLACAS (HPC) (C) (R)	Resultado: 2800000	Unidade: /mm3	Nota: Não
HEMOGRAMA COM PLACAS (HPC) (C) (R)	Resultado: 2800000	Unidade: /mm3	Nota: Não
HEMOGRAMA COM PLACAS (HPC) (C) (R)	Resultado: 2800000	Unidade: /mm3	Nota: Não
Total: 171,88			
Pag.: 1			
Página: 1			

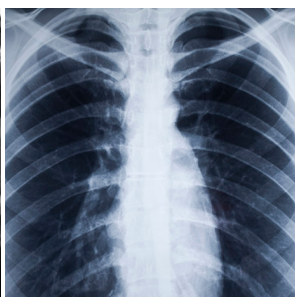
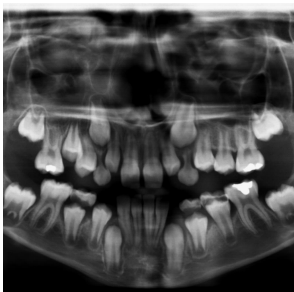

RECIBO DE RETIRADA		Protocolo: 52
FORM DEMONSTRAÇÃO		Cargo/Classif. Prof. (OBRIGATORIO)
RUI BARBOSA (R)	Sexo: M	Data: 24/07/2018
Albert Sabão	Idade: 78 anos	Data: 24/07/2018
Laboratório		Clínica: PARTICULAR
LABORATORIO RIO BRANCO		Endereço: Rua Nogueira Galvão, 2909 - Estação Experimental - Fone (68) 3227-2300 - Rio Branco - Acre
Telefone: (68) 3227-2300		Data: 24/07/2018 13:18
Total: 171,88		Pag.: 1
		Página: 1

LABORATORIO RIO BRANCO  
 Unid. Central : Av. Getúlio Vargas, 1909 - Bosque - Fone (68) 3224-6760 - Rio Branco - Acre  
 Unid. Filial: Rua Nogueira Galvão, 2909 - Estação Experimental - Fone (68) 3227-2300 - Rio Branco - Acre

PROTÓCOLO DE ENTRADA DE EXAMES

LANO DE TAL: \_\_\_\_\_ Sexo: M

60 A

16/08/2019

02 - Sexo: XXSO

EXAMES

Documento: \_\_\_\_\_ Valor Pago: \_\_\_\_\_

Disponibiliza amo de prova demonstrada. Consulte no site: [laboratorio.com.br](http://laboratorio.com.br) se sua avaliação poderá ser realizada. Nos exames sem retorno (incluindo com novo pedido, acompanhamento, alteração de método ou equipamento) amo de ao local de produção poderá ser enviado após a validação de sangue, sem retorno sendo entregue mediante a apresentação deste protocolo. Portanto cuidado com o mesmo para o caso seguir.

Emissão: 01/04/2013 às 10:48

AMIE HELEN CORTEZ DE AZEVEDO E BRASIL  
 SAO JOSE SAÚDE LTDA. Id.Em: 27a, F

HELENER PARISI Registro: 31387160  
 0184 Origem: CENTRAL  
 3/2013 08:41 Destino: CENTRAL  
 RH/Letici

BTINA CORIONICA

3 mUI/mL

Valores de Referência:  
 < 2 mUI/mL: Correlacionam-se com a ausência de gravidez  
 de 2 a 25 mUI/mL: São diagnósticos e sugerem gravidez após uma semana.  
 > 25 mUI/mL: Correlacionam-se, geralmente com gravidez

Observação: \_\_\_\_\_

Laboratório: Dra. Cecilia Cristina Dam-De

## Dentista

21/04/2019

Exame de sangue, cardiograma, hemograma, mais...

FORM DEMONSTRAÇÃO		Cargo/Classif. Prof. (OBRIGATORIO)	Protocolo: 51
RUI BARBOSA (R)	Sexo: M	Data: 24/07/2018	Clínica: PARTICULAR
Albert Sabão	Idade: 78 anos	Data: 24/07/2018	Clínica: PARTICULAR
Laboratório			
LABORATORIO RIO BRANCO	Endereço: Rua Nogueira Galvão, 2909 - Estação Experimental - Fone (68) 3227-2300 - Rio Branco - Acre	Telefone: (68) 3227-2300	Data: 24/07/2018 13:18
Exames			
HEMOGRAMA COM PLACAS E PLASMA (HPC) (C) (R)	Resultado: 2800000	Unidade: /mm3	Nota: Não
HEMOGRAMA COM PLACAS (HPC) (C) (R)	Resultado: 2800000	Unidade: /mm3	Nota: Não
HEMOGRAMA COM PLACAS (HPC) (C) (R)	Resultado: 2800000	Unidade: /mm3	Nota: Não
HEMOGRAMA COM PLACAS (HPC) (C) (R)	Resultado: 2800000	Unidade: /mm3	Nota: Não
Total: 171,88			
Pag.: 1			
Página: 1			

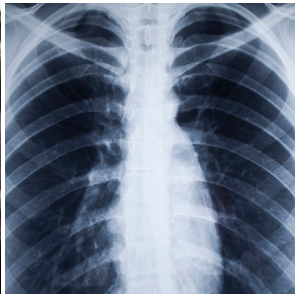
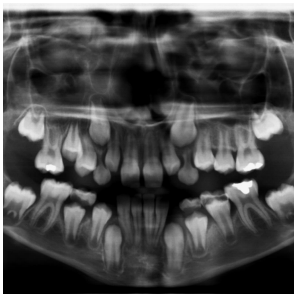

RECIBO DE RETIRADA		Protocolo: 52
FORM DEMONSTRAÇÃO		Cargo/Classif. Prof. (OBRIGATORIO)
RUI BARBOSA (R)	Sexo: M	Data: 24/07/2018
Albert Sabão	Idade: 78 anos	Data: 24/07/2018
Laboratório		Clínica: PARTICULAR
LABORATORIO RIO BRANCO		Endereço: Rua Nogueira Galvão, 2909 - Estação Experimental - Fone (68) 3227-2300 - Rio Branco - Acre
Telefone: (68) 3227-2300		Data: 24/07/2018 13:18
Total: 171,88		Pag.: 1
		Página: 1

LABORATORIO RIO BRANCO  
 Unid. Central : Av. Getúlio Vargas, 1909 - Bosque - Fone (68) 3224-6760 - Rio Branco - Acre  
 Unid. Filial: Rua Nogueira Galvão, 2909 - Estação Experimental - Fone (68) 3227-2300 - Rio Branco - Acre

PROTÓCOLO DE ENTRADA DE EXAMES

LANO DE TAL: \_\_\_\_\_ Sexo: M

60 A

21/04/2019

02 - Sexo: XXSO

EXAMES

Documento: \_\_\_\_\_ Valor Pago: \_\_\_\_\_

Disponibiliza amo de prova demonstrada. Consulte no site: [laboratorio.com.br](http://laboratorio.com.br) se sua avaliação poderá ser realizada. Nos exames sem retorno (incluindo com novo pedido, acompanhamento, alteração de método ou equipamento) amo de ao local de produção poderá ser enviado após a validação de sangue, sem retorno sendo entregue mediante a apresentação deste protocolo. Portanto cuidado com o mesmo para o caso seguir.

Emissão: 01/04/2013 às 10:48

AMIE HELEN CORTEZ DE AZEVEDO E BRASIL  
 SAO JOSE SAÚDE LTDA. Id.Em: 27a, F

HELENER PARISI Registro: 31387160  
 0184 Origem: CENTRAL  
 3/2013 08:41 Destino: CENTRAL  
 RH/Letici

BTINA CORIONICA

3 mUI/mL

Valores de Referência:  
 < 2 mUI/mL: Correlacionam-se com a ausência de gravidez  
 de 2 a 25 mUI/mL: São diagnósticos e sugerem gravidez após uma semana.  
 > 25 mUI/mL: Correlacionam-se, geralmente com gravidez

Observação: \_\_\_\_\_

Laboratório: Dra. Cecilia Cristina Dam-De



Ficha



Diário



Exames

9:41



Adicionar exame

Cancelar

Câmera

Galeria

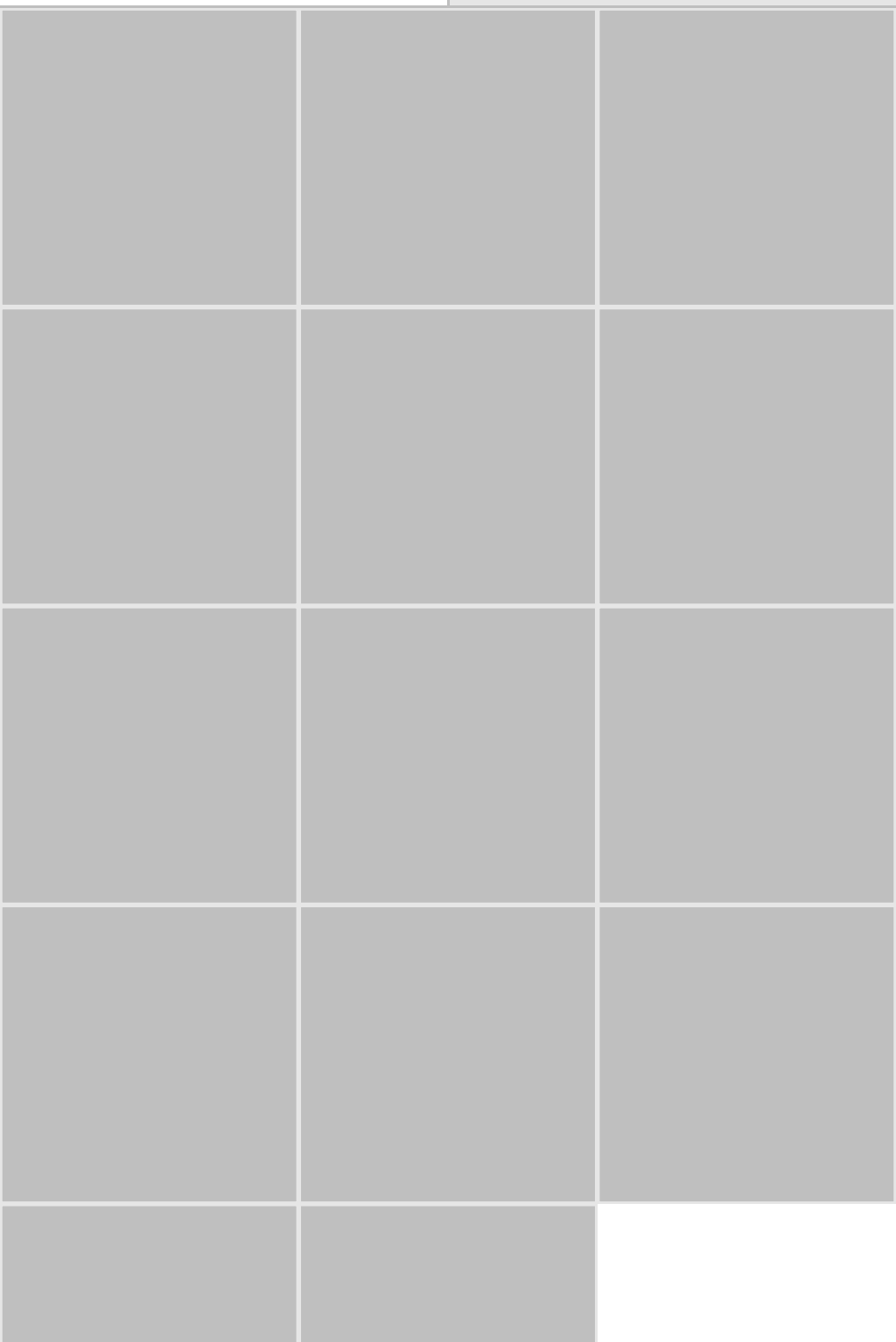

Adicionar exames



Adicionar exame

Cancelar

Câmera

Galeria

	✓	
	✓	✓
✓		

Adicionar exames

9:41



 Voltar

Adicionar exame

Cancelar

# Informe um título

Informe um título...

---

Continuar

9:41



 Voltar

Adicionar exame

Cancelar

## Adicione uma descrição

Uma boa descrição facilita a busca pelos exames mais tarde.

Adicione uma descrição...

---

Finalizar

 Voltar

Adicionar exame

Cancelar

# Adicione uma descrição

Uma boa descrição facilita a busca pelos exames mais tarde.

Hemografia e eletrocardiograma

Finalizar

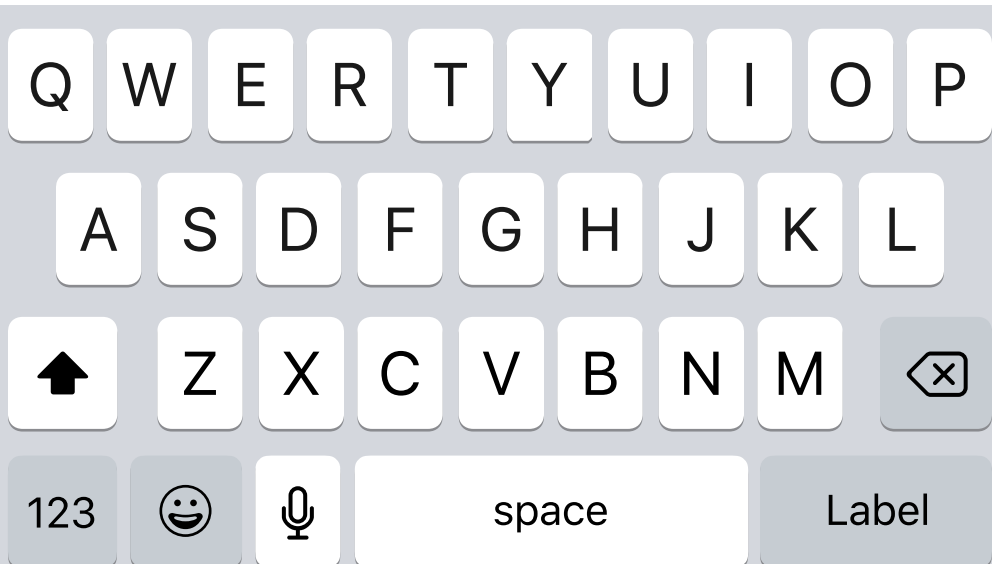

9:41



 Voltar

Adicionar exame

Cancelar

# Adicione uma descrição

Uma boa descrição facilita a busca pelos exames mais tarde.

Hemografia e eletrocardiograma

---



9:41



 Voltar

Adicionar exame

Cancelar

# Adicione uma descrição

Uma boa descrição facilita a busca pelos exames mais tarde.

Hemografia e eletrocardiograma

---

## Erro

Não foi possível salvar seus exames.

**Voltar**

# Dr. Carlos

Adicionado em: 16/08/2019

## Descrição:

Exame de sangue, cardiograma, hemograma, mais texto buscável da descrição aqui.

**ORIO DEMONSTRACAO** Cargo: Dentista RD - Fone: (21) 2414-0115 - www.oriobranco.com.br - atendimento@oriobranco.com.br

**RECIBO DE RETIRADA**

ORIO DEMONSTRACAO  
 Rua: Rua Rio Branco, 1909 - Botafogo - Fone: (21) 2224-7400 - Rio Branco - Av. N. Filial: Rua Nações Unidas, 2909 - Estação Experimental - Fone: (68) 3227-2306 - Rio Branco

**LABORATORIO RIO BRANCO**

Unid. Central: Av. Getúlio Vargas, 1909 - Botafogo - Fone: (21) 2224-7400 - Rio Branco - Av. N. Filial: Rua Nações Unidas, 2909 - Estação Experimental - Fone: (68) 3227-2306 - Rio Branco

**PROTOKOLO DE ENTRADA DE EXAMES**

LABORATORIO RIO BRANCO

Unid. Central: Av. Getúlio Vargas, 1909 - Botafogo - Fone: (21) 2224-7400 - Rio Branco - Av. N. Filial: Rua Nações Unidas, 2909 - Estação Experimental - Fone: (68) 3227-2306 - Rio Branco

**EXAMES**

Desconto: Valor Pago:

Disponibilizado antes de pagar determinado. Consulte no site [www.laboratorio.com.br](http://www.laboratorio.com.br) as suas condições.

podem haver exceções das exames serem repetidos (inclusive com nova coleta), consequentemente, alterando o resultado desta informação caso não se tenha a possibilidade de coleta após a coleta de sangue, caso repetido e não entregue mediante a apresentação desta protocolo. Portanto, se coletado com o mesmo nome à toda sempre

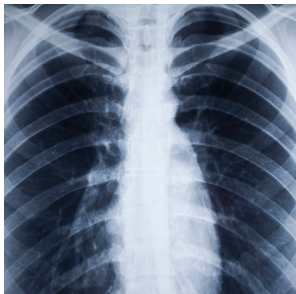
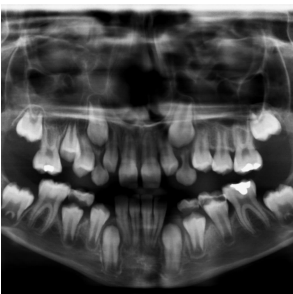

**LABORATORIO RIO BRANCO**

Unid. Central: Av. Getúlio Vargas, 1909 - Botafogo - Fone: (21) 2224-7400 - Rio Branco - Av. N. Filial: Rua Nações Unidas, 2909 - Estação Experimental - Fone: (68) 3227-2306 - Rio Branco

**PROTOKOLO DE ENTRADA DE EXAMES**

LABORATORIO RIO BRANCO

Unid. Central: Av. Getúlio Vargas, 1909 - Botafogo - Fone: (21) 2224-7400 - Rio Branco - Av. N. Filial: Rua Nações Unidas, 2909 - Estação Experimental - Fone: (68) 3227-2306 - Rio Branco

**EXAMES**

Desconto: Valor Pago:

Disponibilizado antes de pagar determinado. Consulte no site [www.laboratorio.com.br](http://www.laboratorio.com.br) as suas condições.

podem haver exceções das exames serem repetidos (inclusive com nova coleta), consequentemente, alterando o resultado desta informação caso não se tenha a possibilidade de coleta após a coleta de sangue, caso repetido e não entregue mediante a apresentação desta protocolo. Portanto, se coletado com o mesmo nome à toda sempre

Exame: 01/04/2015 às 10:48

ANIE HELEN CORTEZ DE AZEVEDO E BRASIL  
 SAO JOSE SAUDE LTDA  
 HELDER PARISI  
 0104  
 3/2013 08:41

Origem: CENTRAL  
 Destino: CENTRAL  
 RA/RACAO:

FINA CORIONICA

13 mUI/mL

Valores de Referência:  
 < 2 mUI/mL: Condição normal ou com ausência de gravidez  
 De 2 a 25 mUI/mL: Não descrevem e sugerem repetição após uma semana  
 > 25 mUI/mL: Condição normal, geralmente com gravidez

Liberação: Dra. Tania Cristina Bero B

Exportar

Editar

### Título:

Dr. Carlos

### Descrição:

Exame de sangue, cardiograma, hemograma, mais texto buscável da descrição aqui.

### Selecione as fotos para apagar:

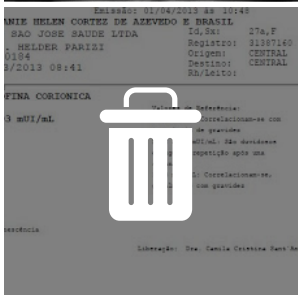
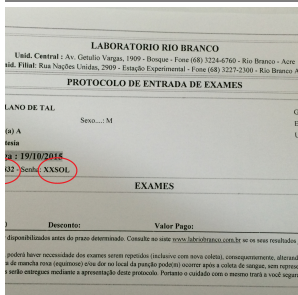
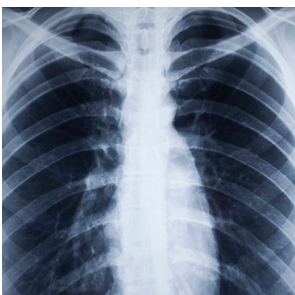



**Título:**

Dr. Carlos

**Descrição:**

Exame de sangue, cardiograma, hemograma, mais texto buscável da descrição aqui.

**Selecione as fotos para apagar:****Excluir duas fotos?**

Essa ação não pode ser desfeita.

[Cancelar](#)[Excluir](#)[Salvar](#)

9:41



< Voltar

Adicionar exame

Cancelar

## Informe um título

### Tem certeza?

Todos os dados já inseridos serão perdidos.

Voltar

Sair

Continuar

# Sua ficha



## Seus dados clínicos sempre com você

Com o HiperBem, você consegue centralizar suas informações clínicas e poupar tempo em consultas médicas.

[Adicionar ficha](#)



Ficha



Diário



Exames



# Sua ficha

## Cassandra Valentina Gomes



Última atualização: 16/08/2019

### Peso e altura:

65 kg, 170 cm

### Principais sintomas:

Dor de cabeça, febre, dor no corpo, tonturas, mal estar, fadiga.

### Medicamentos:

Diclofenaco 3x por semana, ASS a cada 12 horas, insulina a cada 6 horas.

## Agosto

14

Peso e altura: 70kg, 170cm.

Alterações: sintomas, medicamentos.



## Maio

Peso e altura: 74kg, 169cm



Ficha



Diário



Exames

# Cassandra Valentina Gomes

Ficha criada em: 16/08/2019

## E-mail:

cassandra.gomes@gmail.com

## Data de nascimento:

20/08/1990

## Peso e altura:

65 kg, 170 cm

## Principais sintomas:

Dor de cabeça, febre, dor no corpo, tonturas, mal estar, fadiga.

## Medicamentos:

Diclofenaco 3x por semana, ASS a cada 12 horas, insulina a cada 6 horas.

## Patologias:

Diabetes, hipertensão, gastrite, asma/bronquite, alergias alimentares, intolerâncias alimentares, câncer, lorem ipsum, dolor sit amet.

## Histórico familiar:

Diabetes, hipertensão, gastrite, asma/bronquite, alergias alimentares, intolerâncias alimentares, câncer, lorem ipsum, dolor sit amet.

9:41



Ficha

Cancelar

# Informe seu nome completo

Insira seu nome...

---

Continuar

9:41



< Voltar

Ficha

Cancelar

# Informe seu e-mail

email@exemplo.com

---

Continuar

9:41



 Voltar

Ficha

Cancelar

# Informe sua data de nascimento

dd/mm/aaaa

---

Pular



9:41



< Voltar

Ficha

Cancelar

# Informe seu peso atual

00,0 kg

---

Pular

9:41



 Voltar

Ficha

Cancelar

# Informe sua altura

000 cm

---

Pular

9:41



 Voltar

Ficha

Cancelar

## Informe suas principais queixas/sintomas

Dor de cabeça

Cansaço

Falta de ar

Desânimo 

Náusea

Dor no peito

Outro...

---

Continuar

9:41



 Voltar

Ficha

Cancelar

# Medicamentos

Informe os medicamentos que você usa atualmente

Adicionar medicamento...

---

Continuar

# Medicamentos

Informe os medicamentos que você usa atualmente

Omeprazol



Ácido acetilcalisílico



Dipirona

Diclofenaco



Adicionar medicamento...

---

Continuar

# Frequência

Informe a frequência de uso de cada medicamento

Omeprazol

Indique a frequência:

a cada 6 horas

---

a cada 8 horas

---

a cada 12 horas

---

a cada 24 horas

---

três vezes por semana

---

duas vezes por semana

---

uma vez por semana

Ácido acetilsalicílico



Pular

9:41



 Voltar

Ficha

Cancelar

## Você tem ou teve alguma patologia?

Diabetes

Hipertensão



Gastrite

Asma/Bronquite

Alergias alimentares

Intolerâncias alimentares

Câncer

Outro...

---

Continuar

## Histórico familiar

Alguém na sua família tem ou teve alguma dessas patologias?

Diabetes

Hipertensão



Gastrite

Asma/Bronquite

Alergias alimentares

Intolerâncias alimentares

Câncer

Outro...

Continuar



# Hábitos

Informe seus hábitos que afetam sua saúde, como fumar e beber, e a frequência

Fumar



Indique a frequência/quantidade:

2+ maços por dia

1 maços por dia

todo dia



ocasionalmente

raramente

Beber

Indique a frequência/quantidade:

todo dia

Continuar

9:41



 Voltar

Ficha

Cancelar

## Ritmo de vida

Como você caracteriza seu "ritmo" de vida?

Calmo

"Normal"

Muito agitada

Pular

9:41



 Voltar

Ficha

Cancelar

# Alimentação

Como você caracteriza sua alimentação?

Adequada



Desequilibrada

Finalizar

9:41



< Voltar

Ficha

Cancelar

# Informe seu e-mail

em

## Tem certeza?

Todos os dados já inseridos serão perdidos.

Voltar

Sair

Continuar